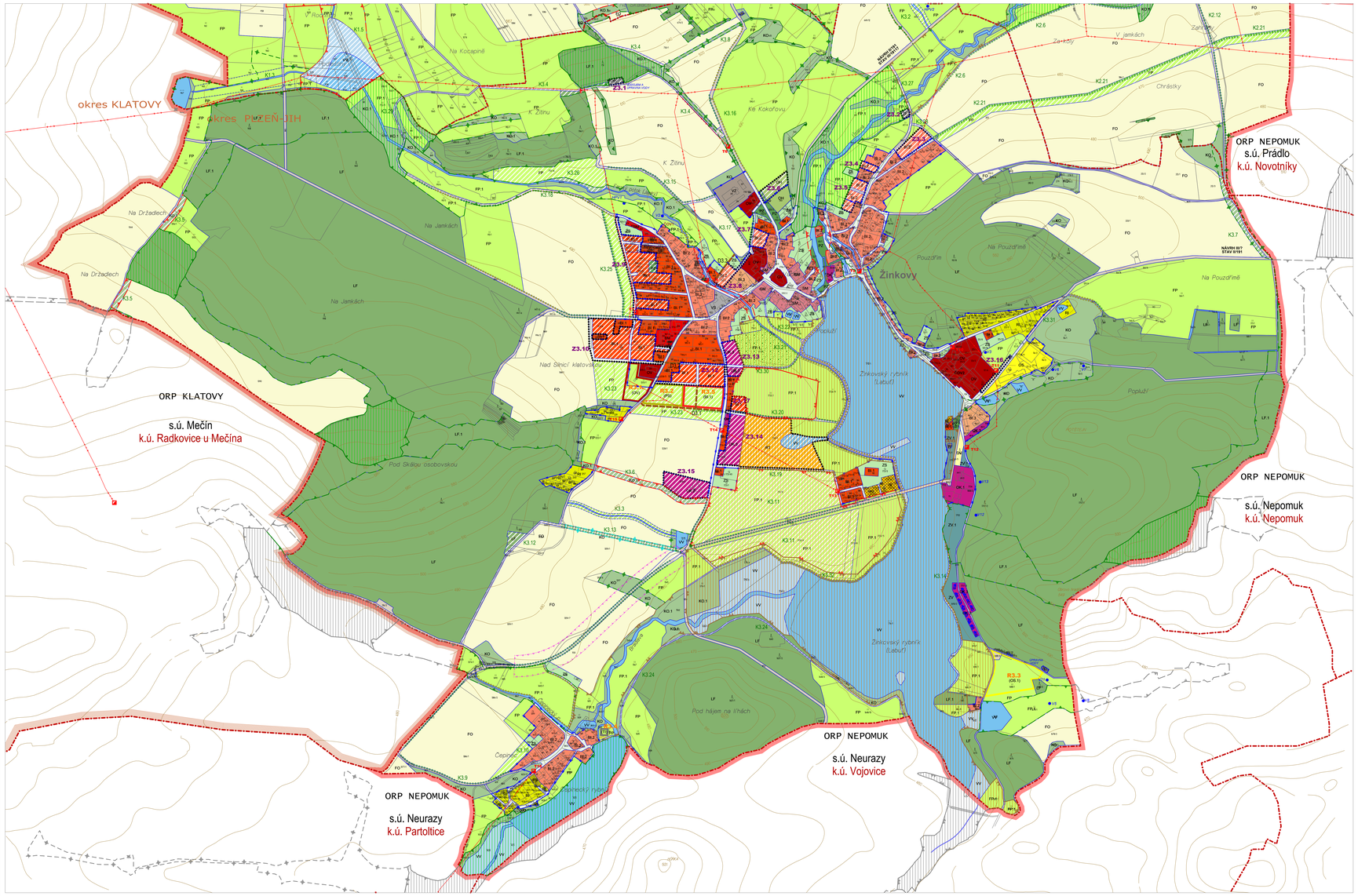

MAPOVÉ PODKLADY

- KATASTRÁLNÍ MAPA
- ZÁKLADNÍ MAPA DA 1 : 10 000 VÝBKORB
- DOPLŇEK KATASTRÁLNÍ MAPY

PRVKY ZÁKLADNÍHO ČLENĚNÍ ÚZEMÍ

stav | návrh | územní rezervy

- HRANICE SPRÁVNÍHO ÚZEMÍ MĚSTYSE ŽINKOVY
- HRANICE OKRESU
- KATASTRÁLNÍ HRANICE
- HRANICE ZASTAVĚNÉHO ÚZEMÍ
- HRANICE FUNKČNÍCH PLOCH
- ZASTAVITELNÉ PLOCHY
- ZASTAVITELNÉ PLOCHY S VYDANÝM ÚZEMNÍM ROZHODNUTÍM
- PLOCHY ÚZEMNÍCH REZERV
- OZNAČENÍ ZMĚN V KRAJNĚ
- KORIDORY KOMUNIKACÍ
- VEŘEJNÝ PROSTOR S DOPRAVNÍ OBSLUHOU ÚZEMÍ
- LINIOVÉ STAVBY TECHNICKÉ INFRASTRUKTURY
- KORIDORY LINIOVÝCH STAVEB TECHNICKÉ INFRASTRUKTURY
- PLOCHA S NEPŘÍPUSTNOSTÍ DOBÝVAVEB

PLOCHY FUNKČNÍHO VYUŽITÍ ÚZEMÍ

1. PLOCHY BYDLENÍ - B

stabilní plochy | změny plochy | územní rezervy

- B | BYDLENÍ MĚSTSKÉ
- B1 | BYDLENÍ V RODINNÝCH DOMECH PŘÍMĚSTSKÉHO CHARAKTERU
- B1.2 | B1.2 | B1.2 | BYDLENÍ V RODINNÝCH DOMECH VENKOVSKÉHO CHARAKTERU
- B1.3 | BYDLENÍ V RODINNÝCH DOMECH VENKOVSKÉHO CHARAKTERU V UZAVŘENÝCH ZEMĚDĚLSKÝCH DVOŘECH
- BŘ | BŘ | BŘ | BYDLENÍ A ŘEMESLO

2. PLOCHY REKREACE - R

- RI | REKREACE INDIVIDUÁLNÍ - CHATY
- RA | REKREAČNÍ AREÁLY
- AT | AUTOKEMP A TÁBOŘIŠTĚ

3. PLOCHY OBČANSKÉHO VYBAVENÍ - O

- OV | OV | OV | OBČANSKÉ VYBAVENÍ VEŘEJNÉHO CHARAKTERU
- OK | OBČANSKÉ VYBAVENÍ KOMERČNÍHO CHARAKTERU
  - OK.1 - ZÁMECKÝ AREÁL
  - OK.2 - TECHNICKO-VÝROBNÍ SLUŽBY
  - OK.3 - SLUŽBY CESTOVNÍHO RUCHU
- OS | OS | OS | TĚLOVÝCHOVA A SPORT
  - OS.1 - SPORTOVIŠTĚ PRO KONGRESOVÉ CENTRUM
- OH | OH | OH | OBČANSKÉ VYBAVENÍ - HŘBITOVY

4. PLOCHY VEŘEJNÝCH PROSTRANSTVÍ - P

- PD | PD | VEŘEJNÁ PROSTRANSTVÍ S DOMINANTNÍ FUNKCÍ DOPRAVNÍ
- PZ | VEŘEJNÁ PROSTRANSTVÍ S DOMINANTNÍ FUNKCÍ ZELENĚ
- PS | PS | VEŘEJNÁ PROSTRANSTVÍ S DOMINANTNÍ FUNKCÍ SPORTU

5. PLOCHY SMÍŠENÉ OBYTNÉ - S

- SM | BYDLENÍ SMÍŠENÉ MĚSTSKÉ

6. PLOCHY DOPRAVNÍ INFRASTRUKTURY - D

- DS | DS | DOPRAVA MIMO ZASTAVĚNÉ A ZASTAVITELNÉ ÚZEMÍ
- DV | DV | PLOCHY PARKOVÁNÍ NA TERÉNU

7. PLOCHY TECHNICKÉ INFRASTRUKTURY - T

- TI | TI | ZAŘÍZENÍ TECHNICKÉ INFRASTRUKTURY

8. PLOCHY VÝROBY - V

- VS | VS | VS | VÝROBNÍ SLUŽBY, ŽIVNOSTENSKÉ PROVOZY
- VZ | VÝROBA A ZEMĚDĚLSTVÍ
  - VZ.1 - ZAŘÍZENÍ PRO AGROTURISTIKU
  - VZ.2 - DOPROVODNÉ PLOCHY PRO AGROTURISTIKU
  - VZ.3 - KOMPOSTÁRNA

9. PLOCHY VODNÍ A VODOHOSPODÁŘSKÉ - W

- W | W | W | VODNÍ PLOCHY A TOKY DOPLNĚNÉ DOPROVODNOU ZELENÍ, BŘEHOVÉ PORosty

10. PLOCHY ZEMĚDĚLSKÉ - F

- FO | FO | ORNÁ PŮDA
- FP | FP | LOUKY A PASTVINY V SYSTÉMU ÚSES
  - FP.1 - LOUKY A PASTVINY V SYSTÉMU ÚSES
  - FP.2 - PARKOVÉ LOUKY

11. PLOCHY LESNÍ - L

- LF | LF | LF | LESY HOSPODÁŘSKÉ
  - LF.1 - LESY V SYSTÉMU ÚSES

12. PLOCHY PŘÍRODNÍ - K

- KO | KO | KO | OSTATNÍ KRAJINNÁ ZELEŇ
  - KO.1 - OSTATNÍ ZELEŇ V SYSTÉMU ÚSES

13. PLOCHY SÍDELNÍ ZELENĚ - Z

- ZV | ZV | ZV | ZV.1 - ZELEŇ VYHRAZENÁ - ZÁMECKÝ PARK
  - ZV.1 - ZELEŇ VYHRAZENÁ - ZÁMECKÝ PARK V SYSTÉMU ÚSES
- ZS | ZS | ZS | NEZASTAVITELNÉ ZAHRADY

SPRÁVNÍ ÚZEMÍ MĚSTYSE ŽINKOVY

- k.ú. Březí u Žinkov
- k.ú. Kokořov
- k.ú. Žinkovy

SOUSEDNÍ SPRÁVNÍ ÚZEMÍ

ORP NEPOMUK
- SÚ PRÁDLO
  - k.ú. Prádlo
  - k.ú. Novotníky
- SÚ NEPOMUK
  - k.ú. Nepomuk
- SÚ NEURAZY
  - k.ú. Vojovice
  - k.ú. Partoltice

ORP KLATOVY
- SÚ MEČÍN
  - k.ú. Radkovice u Mečína

ORP PŘEŠTICE
- SÚ SKAŠOV
  - k.ú. Skašov

ORP BLOVICE
- SÚ LETINY
  - k.ú. Svárkov
- SÚ JAROV
  - k.ú. Jarov u Blovic

TECHNICKÁ INFRASTRUKTURA

Zásobování elektrickou energií

stav | návrh | výhled

- VENKOVNÍ VEDENÍ VVN 400 kV
- VENKOVNÍ VEDENÍ VVN 110 kV
- VENKOVNÍ VEDENÍ VN 22 kV
- TRAFOSTANICE

Zásobování vodou

- VZ | VODNÍ ZDROJ
- HPV | HYDROGEOLOGICKÝ VRT
- VODOJEM

PRVKY ÚSES

- RC | RC | RC | REGIONÁLNÍ BIOCENTRA
- RK | RK | RK | REGIONÁLNÍ BIOKORIDORY
- LC | LC | LC | LOKÁLNÍ BIOCENTRA
- LK | LK | LK | LOKÁLNÍ BIOKORIDORY
- IP | IP | IP | INTERAKČNÍ PRVEK

OSTATNÍ PŘÍRODNÍ PRVKY

- ALEJE A SOLITÉRNÍ ZELEŇ
- KORIDORY REVITALIZACÍ VODOTEČÍ
- LOUKY S MOŽNOSTÍ POŘÁDÁNÍ VEŘEJNÝCH AKCÍ

PRVKY PŘECHÁZEJÍCÍ NA SOUSEDNÍ SPRÁVNÍ ÚZEMÍ

- RC | RC | RC | REGIONÁLNÍ BIOCENTRUM
- RK | RK | RK | REGIONÁLNÍ BIOKORIDOR
- LC | LC | LC | LOKÁLNÍ BIOCENTRUM
- LK | LK | LK | LOKÁLNÍ BIOKORIDOR
- IP | IP | IP | INTERAKČNÍ PRVEK
- VODNÍ TOK
- VEDENÍ VVN 110kV
- OCHRANNÉ PÁSMO VVN 110 kV

ZASTAVITELNÉ LOKALITY S VYDANÝM ÚR

Zv1.1 BŘEZÍ - ZEMĚDĚLSKÁ STAVBA

ZASTAVITELNÉ LOKALITY

Z1.1 ZA VODOTOKEM
Z1.2 V BŘEZÍ
Z2.1 MEZI SLUNCEM
Z2.2 ZA POTOKEM
Z2.3 POD SLUNCI
Z2.4 VE VSI
Z2.5 ČÖV KOKOŘOV
Z2.6 U ŽINKOVSKÉ SLUNCE
Z2.7 U ŽITÍNA
Z3.1 NAD FARSKÝM POTOKEM
Z3.2 ČÖV ŽINKOVY
Z3.3 NAD OBLAVOU 1
Z3.4 NAD OBLAVOU 2
Z3.5 NAD OBLAVOU 3
Z3.6 HŘBITOV
Z3.7 ZA FAROU
Z3.8 U FARSKÉHO POTOKA
Z3.9 NA JANKÁCH
Z3.10 POD HÁJEM
Z3.12 U ŠKOLY
Z3.13 U KLATOVSKÉ SLUNCE
Z3.14 AUTOKEMP
Z3.15 TECHNICKÉ ZÁZEMÍ KONGRESOVÉHO CENTRA
Z3.16 U ŠKOLY
Z3.17 K LABUŤI

S

ÚZEMNÍ PLÁN ŽINKOVY

POŘIZOVATEL	ODBOR VÝSTAVBY A ŽP MĚSTSKÉHO ÚŘADU NEPOMUK
ZPRACOVATEL	ARCHITEKTONICKÉ STUDIO HYSEK s.r.o.
DATUM ZPRACOVÁNÍ	09/2013
MĚŘÍTKO	1 : 5 000

ING. ARCH. BLANKA HYSKOVÁ
ING. ZUZANA MAROUŠKOVÁ

Vydáno Zastupitelstvem městyse Žinkovy
Nabytí účinnosti dne.....

.....
MÚ Nepomuk, odbor výstavby a životního prostředí , Ing. Jiří Levý, vedoucí odboru

HLAVNÍ VÝKRES
ŽINKOVY

N2B

VÝŠ = 680 / 1435 (0.98m.)

Atlplan 2011