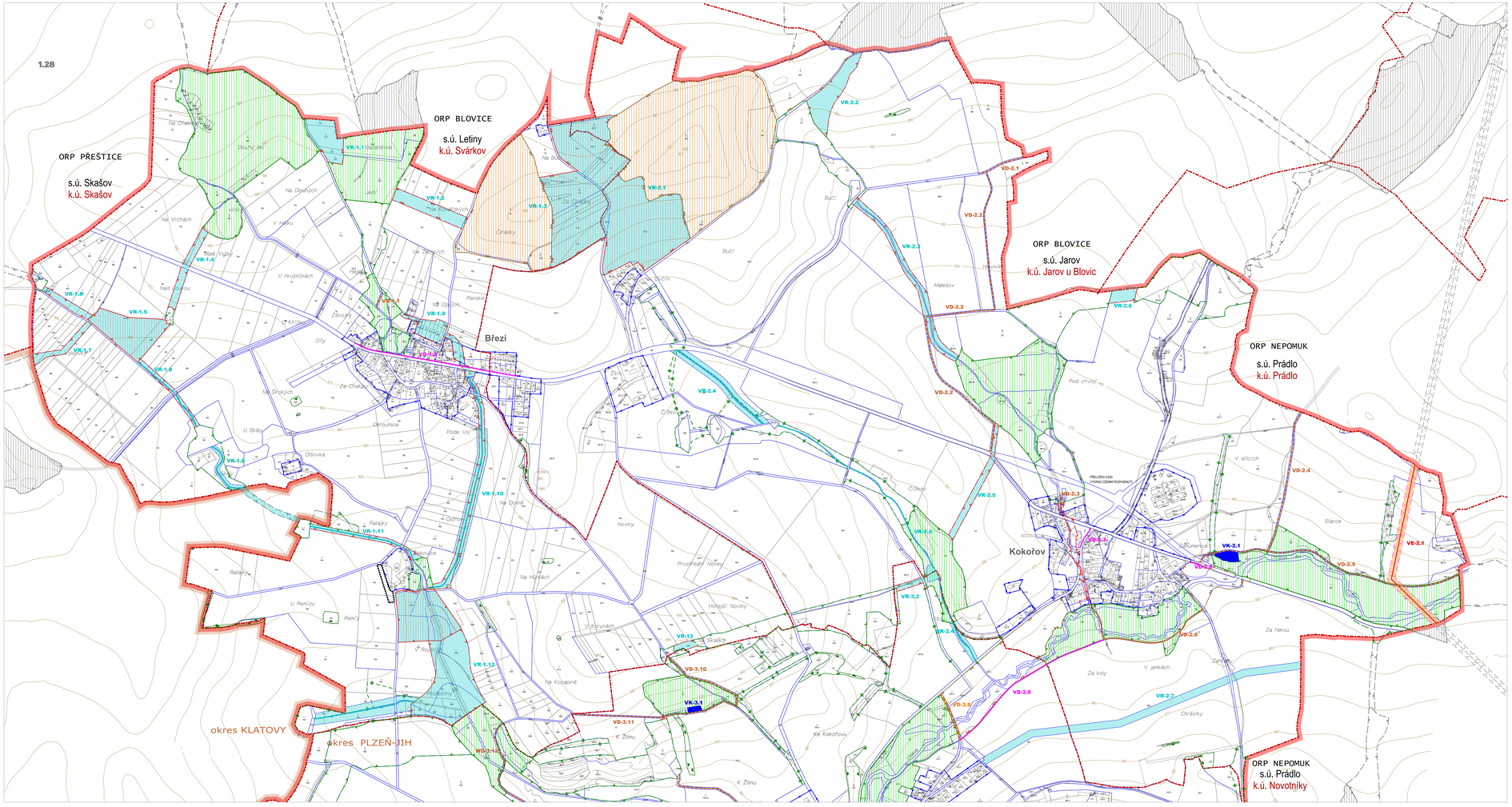

MAPOVÉ PODKLADY

- KATASTRÁLNÍ MAPA
- ZÁKLADNÍ MAPA ČR 1 : 10 000 VÝSKOPIS
- DOPLŇEK KATASTRÁLNÍ MAPY

SPRÁVNÍ ÚZEMÍ MĚSTYSE ŽINKOVY

- k.ú. Břízí u Žinkov
- k.ú. Kokořov
- k.ú. Žinkovy

PRVKY ZÁKLADNÍHO ČLENĚNÍ ÚZEMÍ

stávající plochy	plochy změn	územní rezervy	
			HRANICE SPRÁVNÍHO ÚZEMÍ MĚSTYSE ŽINKOVY
			HRANICE OKRESU
			KATASTRÁLNÍ HRANICE
			HRANICE ZASTAVĚNÉHO ÚZEMÍ
			HRANICE FUNKČNÍCH PLOCH
			KORIDORY KOMUNIKACÍ
			KORIDORY LINIOVÝCH STAVEB TECHNICKÉ INFRASTRUKTURY

PRVKY ÚSES

		REGIONÁLNÍ BIOCENTRA
		REGIONÁLNÍ BIOKORIDORY
		LOKÁLNÍ BIOCENTRA
		LOKÁLNÍ BIOKORIDORY
		INTERAKČNÍ PRVEK

PRVKY PŘECHÁZEJÍCÍ NA SOUSEDNÍ SPRÁVNÍ ÚZEMÍ

		REGIONÁLNÍ BIOCENTRUM
		REGIONÁLNÍ BIOKORIDOR
		LOKÁLNÍ BIOCENTRUM
		LOKÁLNÍ BIOKORIDOR
		INTERAKČNÍ PRVEK
		VODNÍ TOK
		VEDENÍ VVN 110kV
		OCHRANNÉ PÁSMO VVN 110 kV

G. VEŘEJNĚ PROSPĚŠNÉ STAVBY, VEŘEJNĚ PROSPĚŠNÁ OPATŘENÍ, STAVBY A OPATŘENÍ K ZAJIŠŤOVÁNÍ OBRANY A BEZPEČNOSTI STÁTU A PLOCHY PRO ASANACI, PRO KTERÉ LZE PRÁVA K POZEMKŮM A STAVBÁM VYVLASTNIT

G1. VEŘEJNĚ PROSPĚŠNÉ STAVBY DOPRAVNÍ A TECHNICKÉ INFRASTRUKTURY

G.1.1. DOPRAVNÍ INFRASTRUKTURA

komunikace a plochy pro motorová vozidla

k.ú. Žinkovy
VD-3.1

k.ú. Žinkovy
VD-3.2 - VD-3.8

k.ú. Žinkovy
VD-3.9

účelové komunikace v krajině s možností vyznačení cyklotras a turistických tras

k.ú. Břízí u Žinkov
VD-1.1

k.ú. Kokořov
VD-2.1 - VD-2.6

k.ú. Žinkovy
VD-3.10 - VD-3.15

ostatní komunikace pro pěší a cyklisty

k.ú. Břízí u Žinkov
VD-1.2

k.ú. Kokořov
VD-2.7 - VD-2.9

k.ú. Žinkovy
VD-3.16 - VD-3.25

G.1.2. TECHNICKÁ INFRASTRUKTURA

energetické stavby - elektro

k.ú. Kokořov
VE-2.1

vodohospodářské stavby

k.ú. Kokořov
VK-2.1

k.ú. Žinkovy
VK-3.1

G2. VEŘEJNĚ PROSPĚŠNÁ OPATŘENÍ

Snižování ohrožení území povodněmi, zvyšování retenčních schopností území a založení prvků územního systému ekologické stability

k.ú. Břízí u Žinkov
VR-1.1 - VR-1.12
VR-3.1 - VR-3.5

k.ú. Kokořov
VR-2.1 - VR-2.7

G.4. ASANACE ÚZEMÍ

k.ú. Žinkovy

VA-3.1 - ASANACE STAVEBNÍ PARCELY Č.223 Z DŮVODU NÁVRHU CHODNÍKU PŘI KOMUNIKACI II/181

VA-3.2 - ASANACE STAVEBNÍ PARCELY Č.368 Z DŮVODU NÁVRHU CHODNÍKU WD-3.21

VA-3.3 - ASANACE STAVEBNÍ PARCELY Č.24 A Č. 147 Z DŮVODU NÁVRHU CHODNÍKU PŘI KOMUNIKACI II/181

S

ÚZEMNÍ PLÁN ŽINKOVY

POŘIZOVATEL	ODBOR VÝSTAVBY A ŽP MĚSTSKÉHO ÚŘADU NEPOMUK
ZPRACOVATEL	ARCHITEKTONICKÉ STUDIO HYSEK s.r.o.
DATUM ZPRACOVÁNÍ	09/2013
MĚŘÍTKO	1 : 5 000

ING. ARCH. BLANKA HYSKOVÁ
ING. ZUZANA MAROUŠKOVÁ

Vydáno Zastupitelstvem městyse Žinkovy
Nabytí účinnosti dne.....

MÚ Nepomuk, odbor výstavby a životního prostředí , Ing. Jiří Levý, vedoucí odboru

VÝKRES VPS, OPATŘENÍ A ASANACÍ

BŘEZÍ, KOKOŘOV

N3A